

SECCIÓN A - A'

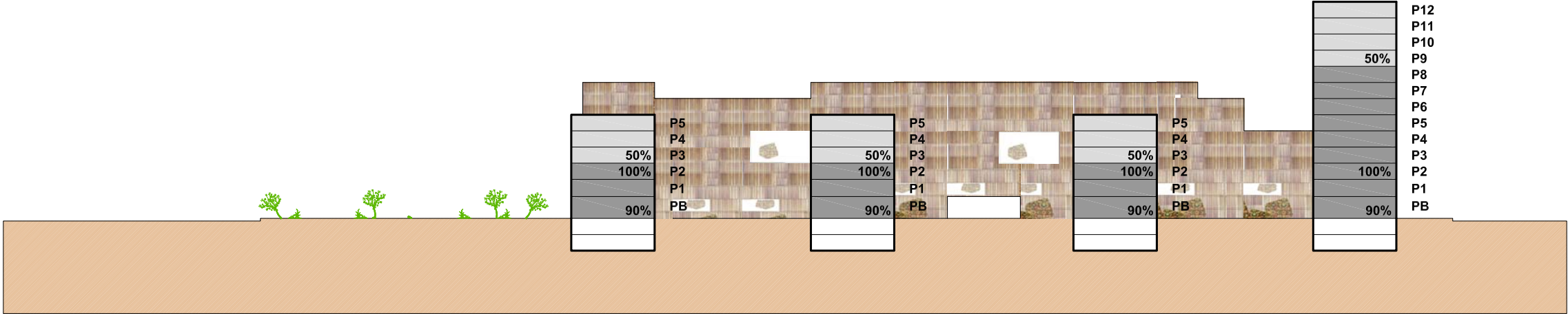

SECCIÓN B - B'

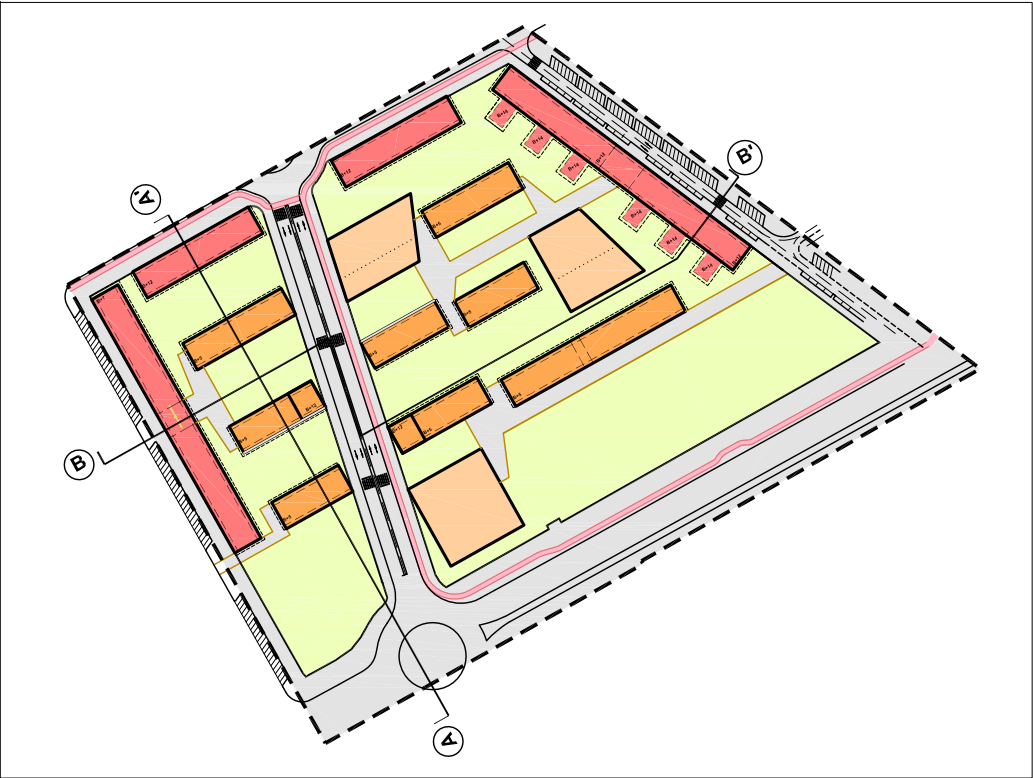
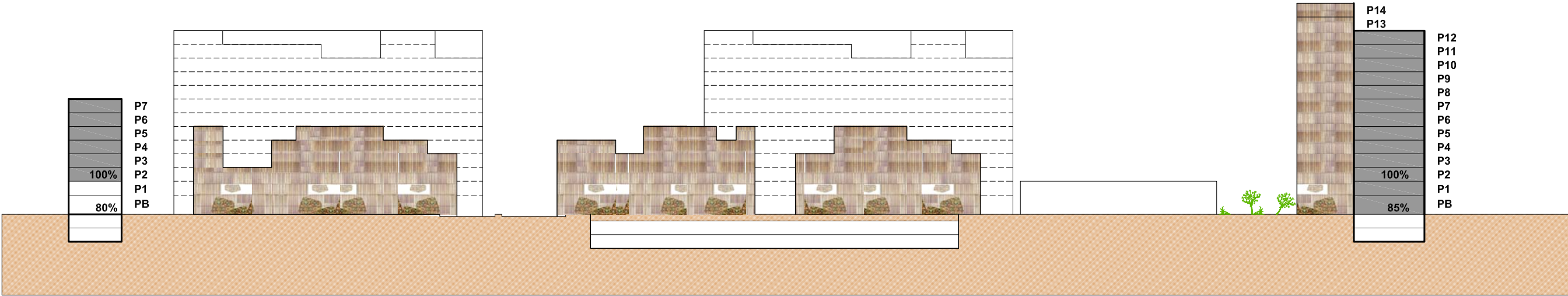

TEXTO REFUNDIDO

	<b>PLAN ESPECIAL DE REFORMA INTERIOR "MANZANA VERDE"</b> SUNC-R-P.2-A DEL PGOU DE MÁLAGA	Plano <b>E-1.2</b>
Promotor	SERVICIOS DE PROGRAMAS EUROPEOS. AYUNTAMIENTO DE MÁLAGA	Expediente 06/10
Plano	ESQUEMAS ORIENTATIVOS DE VOLUMETRÍA. SECCIONES	Escala s/n
Redactor	JOSE MARIA MORENTE DEL MONTE 	Colaboradores  <b>picharchitects</b> PICH - AGUILERA
ESTUDIO DE ARQUITECTURA Y URBANISMO JOSE MARIA MORENTE Alameda de Colon, 12 Ofcina 7 Tf.952.60.35.55 Fax 952.60.04.40 MÁLAGA (29001)		Fecha Septiembre 2015 Modificado Noviembre 2015